



**Municipio de Ixtlahuacán de los Membrillos, Jalisco**  
**Relación de pólizas del 27/12/2023 al 31/12/2023**

**Folio** PE202312-00292 **Autorizada**

**Referencia** BAI299-202312-0046 **Fecha elaboración** 28/12/2023

**Tipo** EGRESOS **Periodo** 2023 Diciembre

**Nombre** Melissa Suset Vazquez Farias

**Observaciones** MTO DE VEHICULOS DE OBRAS PUBLICAS

**Documento origen** BAI299-202312-0046 Movimiento bancario

Cuenta		Cargos	Abonos
82700-00000-000-0000	Ley de Egresos Pagado	\$42,613.76	\$0.00
82600-00000-000-0000	Ley de Egresos Ejercido	\$0.00	\$42,613.76
21120-00001-000-0000	Deudas por adquisición de bienes y contratación de servicios a pagar a corto plazo	\$42,613.76	\$0.00
11120-00006-003-0000	Cta.01720129762299 REC.EST. (NO ETIQ)	\$0.00	\$42,613.76
		<b>\$85,227.52</b>	<b>\$85,227.52</b>

**Usuario alta**  
Adriana Covarrubias Moreno

**Usuario y fecha cancelación**



**CAPTURADO  
RECURSO LIBRE  
DISPOSICION**

**OPERADO  
RECURSO LIBRE  
DISPOSICION**

**033320**

# Detalle de Transferencias mismo día (SPEI)

Folio:6744617, Estado:Enviado



## Datos del ordenante

**Nombre ordenante:** MUNICIPIO DE IXTLAHUACAN DE LOS MEMB

**Tipo cuenta:** 40 - CLABE

**Número de cuenta:** 127180001297622996

**RFC o CURP:** MIM8501012Q8

## Datos del Beneficiario

**Nombre beneficiario \*:** MELISSA SUSET VAZQUEZ FARIAS

**Nombre de la institución:** BBVA MEXICO

**Número de cuenta:** 012346015072489697

**Tipo cuenta:** 40 - CLABE

**RFC o CURP:** -

\* Dato no verificado por esta institución

## Datos de la operación

**Clave de Rastreo:** 231228011846143530I

**Divisa:** MXP

**Fecha:** 2023-12-28

**Monto:** \$42,613.76

**Hora de aceptación:** 13:37:47

**Comisión:** \$0.00

**Hora de liquidación:** 13:37:50

**IVA de Comisión:** \$0.00

**Estatus:** LIQUIDADADA

**IVA trasladado:** \$0.00

**Concepto del pago:** MTTO CAMION OBRAS PUB

**Total Operación:** \$42,613.76

**Referencia numérica:** 1234

**Referencia de Cobranza:** 1234

Descarga el Comprobante Electronico de Pago (CEP) de tu operación en el siguiente vínculo: <https://www.banxico.org.mx/cep/go?i=40127&s=20170913&d=GNEBItxpkha38N%2FJVFSdvTnLGm5zNnd8k1brE5H%2FQIJos7ry8EX9E5lyYn2eeqzyeQvGZF0dg8LBQc8pxVmpky4iLgZYANGa9tZ0ANLU%3D> Este vínculo se activará a más tardar dentro de los cinco minutos siguientes a la aceptación de la operación.

E-292

CAPTURADO  
RECURSO LIBRE  
DISPOSICION

OPERADO  
RECURSO LIBRE  
DISPOSICION



IXTLAHUACÁN DE LOS MEMBRILLOS  
2021 - 2024  
GOBIERNO MUNICIPAL  
HACIENDA PUBLICA - ESTE  
DOCUMENTO FORMA PARTE  
DE LA CUENTA DETALLADA

003321

# AUDITORIA SUPERIOR DEL ESTADO DE JALISCO

## ORDEN DE PAGO 680142

Por acuerdo del H. Ayuntamiento Constitucional que me honro

presidir y con cargo al Ramo \_\_\_\_\_

Clave \_\_\_\_\_

Partida \_\_\_\_\_

del Presupuesto de Egresos vigente para este municipio, se servirá usted a pagar a \_\_\_\_\_

La cantidad de \$ **542,613.76**

(CUARENTA Y DOS MIL SEISCIENTOS TRECE PESOS 76/100 M.N.)

por el siguiente concepto \_\_\_\_\_

**REPARACION Y MANTENIMIENTO CAMIONES Y MAQUINARIA DE OBRAS PUBLICAS.**

**CAPTURADO  
RECURSO LIBRE  
DISPOSICION**

**OPERADO  
RECURSO LIBRE  
DISPOSICION**

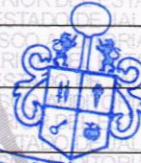

**IXTLAHUACÁN DE LOS MEMBRILLOS  
2021-2024  
GOBIERNO MUNICIPAL  
HACIENDA PUBLICA - ESTE  
DOCUMENTO FORMA PARTE  
DE LA CUENTA DETALLADA**

Atentamente

**IXTLAHUACÁN DE LOS MEMBRILLOS, Jal. Jal., a 26 de DICIEMBRE de 20 2023**

**LIC. JOSE HERIBERTO GARCIA MURILLO**

PRESIDENTE MUNICIPAL O  
DELEGADO FACULTADO  
CONFORME A SU REGLAMENTO

FUNCIONARIO ENCARGADO  
DE LA HACIENDA MUNICIPAL

**033322**

MUNICIPIO DE IXTLAHUACÁN DE LOS MEMBRILLOS  
DIRECCIÓN DE PLANEACIÓN, SEGUIMIENTO Y EVALUACIÓN  
PRESUPUESTO BASE PARA RESULTADOS / CONTROL DE ADQUISICIONES

L.A.E. GUILLERMO ERNANDEZ  
ENCARGADO DE LA HACIENDA MUNICIPAL

ORDEN No. 46

Con el objeto de dar cumplimiento a los indicadores establecidos en el Plan Municipal de Desarrollo y Gobernanza y al Programa Operativo Anual 2023, en apego al Programa Anual de Compras de esta Dirección, le hago llegar el orden de compra con los conceptos señalados.

FECHA	FACTURA	PROVEEDOR	CANTIDAD	CONCEPTO	NÚMERO DE EJE DEL PMDG	UR (UNIDAD RESPONSA BLES)	NÚMERO DEL INDICADOR	NOMBRE DEL INDICADOR DEL DESEMPEÑO	CLAVE PRESUPUESTAL PEM2021	NO. ACTIVIDAD POA	PAC PARTIDA No.	SUBTOTAL	TIPO DE IMPUESTO	IMPUESTO	TOTAL FACTURA
27/12/2023	10DC	MELISSA SUSET VAZQUEZ FARIAS	1	CAMION OBRAS #04 CAMBIO DE TENSOR, BANDA, MANGUERA DE AGUA, ABRAZADERA DE SEGURIDAD, CAMION OBRAS BLANCO CAMBIO DE VALVULA REPARTIDORA, CONEXIONES RAPIDAS, EXCAVADORA 320 CHECAR SISTEMA HIDRAULICO REPARACION DE BOBINA SWHICH UNA CUBETA DE ACEITE.	Pp04-26.15	Gestion de la ciudad y el territorio/ Obras Publicas	1	Abatir en un alto porcentaje el rezago de infraestructura que presenta las localidades que conforma el Municipio de Ixtlahuacán de los Membrillos, Jalisco	0401-3	26.3.1	3551	\$ 36,736.00	IVA	\$ 5,877.76	\$ 42,613.76

TIPO DE PAGO	ANTICIPO	\$	5,877.76
01- EFECTIVO	IVA	\$	5,877.76
02- CHEQUE	TOTAL	\$	42,613.76
03- TRANSFERENCIA			

TIPO DE PAGO  
01- EFECTIVO  
02- CHEQUE  
03- TRANSFERENCIA

FACTURA	FF	TIPO DE PAGO	USO DE CFDI	FORMA DE PAGO	MEMORIA FOTOGRAFICA	No. DE ACUERDO DE AYUNTAMIENTO	ES SOLICITUD DE APOYO	ES CONTRATO DE SERVICIO
10DC	FEDERALES	03-TRANSFERENCIA	1-GASTOS EN GENERAL	PUE-PAGO EN UNA SOLA EXHIBICION	SI	N/A	N/A	N/A

FORMA DE PAGO  
PUE- PAGO EN UNA SOLA EXHIBICION / XLM  
PPD- PAGO EN PARCIALIDADES DIFERIDAS

USO DE CFDI  
1- GASTOS EN GENERAL  
2- ADQUISICION DE MERCANCIA  
3- POR DEFINIR

NOTA.- El Pago se emitira cuando la Orden de Compra este Completa en todos los campos, sus soportes visuales y técnico

FF - Fuente de Financiamiento  
PAC - Programa Anual de Compra / POA- Programa Operativo Anual / PEM - Presupuesto de Egresos Municipal / PMDG - Plan Municipal de Desarrollo y Gobernanza

OSCAR GABRIEL AZVAREZ CAMPOS  
OBRAS PUBLICAS

NOMBRE Y FIRMA DE QUIEN CAPTURA

# MELISSA SUSET VAZQUEZ FARIAS

**RFC emisor:** VAFM990219SH6 **Folio fiscal:** 150C6725-0555-4EA2-BE3D-0C10093010DC  
**Nombre emisor:** MELISSA SUSET VAZQUEZ FARIAS **No. de serie del CSD:** 00001000000703111182  
**RFC receptor:** MIM8501012Q8 **Código postal, fecha y hora de emisión:** 45850 2023-12-28 00:07:45  
**Nombre receptor:** MUNICIPIO DE IXTLAHUACAN DE LOS MEMBRILLOS JALISCO **Efecto de comprobante:** Ingreso  
**Código postal del receptor:** 45850 **Régimen fiscal:** Personas Físicas con Actividades Empresariales y Profesionales  
**Régimen fiscal receptor:** Personas Morales con Fines no Lucrativos **Exportación:** No aplica  
**Uso CFDI:** Gastos en general.

## Conceptos

Clave del producto y/o servicio	No. identificación	Cantidad	Clave de unidad	Unidad	Valor unitario	Importe	Descuento		Objeto impuesto	
78181508		1.00	E48	Unidad de servicio	4,975.00	4,975.00			Si objeto de impuesto.	
Descripción	Obras Publicas camion de obras #04 cambio de tensor				Impuesto	Tipo	Base	Tipo Factor	Tasa o Cuota	Importe
					IVA	Traslado	4,975.00	Tasa	16.00%	796.00
Número de pedimento		Número de cuenta predial								
78181508		1.00	E48	Unidad de servicio	2,632.00	2,632.00			Si objeto de impuesto.	
Descripción	Cambio de banda				Impuesto	Tipo	Base	Tipo Factor	Tasa o Cuota	Importe
					IVA	Traslado	2,632.00	Tasa	16.00%	421.12
Número de pedimento		Número de cuenta predial								
78181508		1.00	E48	Unidad de servicio	3,928.00	3,928.00			Si objeto de impuesto.	
Descripción	Cambio de manguera de agua				Impuesto	Tipo	Base	Tipo Factor	Tasa o Cuota	Importe
					IVA	Traslado	3,928.00	Tasa	16.00%	628.48
Número de pedimento		Número de cuenta predial								
78181508		1.00	E48	Unidad de servicio	860.00	860.00			Si objeto de impuesto.	
Descripción	Abrazaderas de seguridad				Impuesto	Tipo	Base	Tipo Factor	Tasa o Cuota	Importe
					IVA	Traslado	860.00	Tasa	16.00%	137.60
Número de pedimento		Número de cuenta predial								
78181508		1.00	E48	Unidad de servicio	2,800.00	2,800.00			Si objeto de impuesto.	
Descripción	Mano de obra				Impuesto	Tipo	Base	Tipo Factor	Tasa o Cuota	Importe
					IVA	Traslado	2,800.00	Tasa	16.00%	448.00
Número de pedimento		Número de cuenta predial								
78181508		1.00	E48	Unidad de servicio	4,795.00	4,795.00			Si objeto de impuesto.	
Descripción	Camion obras blanco cambio de valvula repartidora de aire				Impuesto	Tipo	Base	Tipo Factor	Tasa o Cuota	Importe
					IVA	Traslado	4,795.00	Tasa	16.00%	767.20
Número de pedimento		Número de cuenta predial								
78181508		1.00	E48	Unidad de servicio	1,680.00	1,680.00			Si objeto de impuesto.	
Descripción	Conexiones rapidas				Impuesto	Tipo	Base	Tipo Factor	Tasa o Cuota	Importe
					IVA	Traslado	1,680.00	Tasa	16.00%	268.80
Número de pedimento		Número de cuenta predial								
78181508		1.00	E48	Unidad de servicio	1,200.00	1,200.00			Si objeto de impuesto.	
Descripción	Mano de obra				Impuesto	Tipo	Base	Tipo Factor	Tasa o Cuota	Importe
					IVA	Traslado	1,200.00	Tasa	16.00%	192.00
Número de pedimento		Número de cuenta predial								
72184501		1.00	E48	Unidad de servicio	4,700.00	4,700.00			Si objeto de impuesto.	
Descripción	Excavadora 320 checar sistema hidraulico reparacion de bobina swith				Impuesto	Tipo	Base	Tipo Factor	Tasa o Cuota	Importe
					IVA	Traslado	4,700.00	Tasa	16.00%	752.00
Número de pedimento		Número de cuenta predial								
12181600		1.00	XBJ	Cubeta	4,166.00	4,166.00			Si objeto de impuesto.	
Descripción	Aceite				Impuesto	Tipo	Base	Tipo Factor	Tasa o Cuota	Importe
					IVA	Traslado	4,166.00	Tasa	16.00%	666.56
Número de pedimento		Número de cuenta predial								

Este documento es una representación impresa de un CFDI

Página 1 de 2



**IXTLAHUACÁN DE LOS MEMBRILLOS**  
 2021 - 2024  
 GOBIERNO MUNICIPAL  
 HACIENDA PÚBLICA - ESTE  
 DOCUMENTO FORMA PARTE  
 DE LA CUENTA DETALLADA

0003324

# MELISSA SUSET VAZQUEZ FARIAS

RFC emisor: VAFM990219SH6

Folio fiscal:

150C6725-0555-4EA2-BE3D-0C10093010DC

Clave del producto y/o servicio	No. identificación	Cantidad	Clave de unidad	Unidad	Valor unitario	Importe	Descuento		Objeto impuesto	
72154501		1.00	E48	Unidad de servicio	5,000.00	5,000.00			Si objeto de impuesto.	
Descripción: Mano de obra					Impuesto	Tipo	Base	Tipo Factor	Tasa o Cuota	Importe
Número de pedimento					IVA	Traslado	5,000.00	Tasa	16.00%	800.00
Número de cuenta predial										

Moneda: **Peso Mexicano** Subtotal **\$ 36,736.00**  
 Forma de pago: **Transferencia electrónica de fondos (incluye SPEI)** Impuestos trasladados **IVA 16.00%** **\$ 5,877.76**  
 Método de pago: **Pago en una sola exhibición** Total **\$ 42,613.76**

**Sello digital del CFDI:**

CjlnD+K3YPwKJ9aBQNTJ6S3lo7aqEyc1v0A0/rYEHJVJGmqODZ/AmP1QKqFW7W7nQVUzU1jRj6y3Vjw1QoQVXE1Qh+1eK4yeM2AUFuklvtVQq76yKp5Drze4pUV/Og3LBYJju4mzh2Lp+tp3gNuE3GepftT+v8iGgfhvQ2huSR9HnT+3mdB2mLYmg3qiBJO/9PCAv72IC0KcSBso21WwYkyiPI2Kfo45gCIIGnszrKiddVXzo+CorDS4LP3Jaog7XL7gnf3oHwbzXsfhMqkYHZZLJqPxK1nE9tEyyg0b6b5WTOZC11q5rRBDtKuw8UEvPQbUR8GAUe/njLhRMPCA==

**Sello digital del SAT:**

LDSrJ6I0tNhkOGSIEWA2vVw1Ydw6Rfae/m8vGq1H+veI52io0Adwidv9Kqx0SqVldj53uWDFvqndisB6Mk7EsujUKbQOW82mrXpvBcxpwPuJHUA5FmmYu1FbMcZ+ISAzs6Pldae162/Jo79WYtjSj6kcS6HulyzN/qU2T/qLk/dW05NT1ihUAZ3KYLX2prkc1sHYLJijWR38h1UhSbkZPFpw7ePKHr0ULgVvhtXy7T0Uo1GdBwVFL7B0qOKbcRaV/QoDbofZBmd8vnbBtC12USvSMxZJ3kp5MGcUki+L9KLnzOFWQESCOvDBHfRg7UyPNELbalfbTkOmlg==

**Cadena Original del complemento de certificación digital del SAT:**

||1.1|150C6725-0555-4EA2-BE3D-0C10093010DC|2023-12-28T00:08:05|SAT970701NN3|CjlnD+K3YPwKJ9aBQNTJ6S3lo7aqEyc1v0A0/rYEHJVJGmqODZ/AmP1QKqFW7W7nQVUzU1jRj6y3Vjw1QoQVXE1Qh+1eK4yeM2AUFuklvtVQq76yKp5Drze4pUV/Og3LBYJju4mzh2Lp+tp3gNuE3GepftT+v8iGgfhvQ2huSR9HnT+3mdB2mLYmg3qiBJO/9PCAv72IC0KcSBso21WwYkyiPI2Kfo45gCIIGnszrKiddVXzo+CorDS4LP3Jaog7XL7gnf3oHwbzXsfhMqkYHZZLJqPxK1nE9tEyyg0b6b5WTOZC11q5rRBDtKuw8UEvPQbUR8GAUe/njLhRMPCA==|00001000000504465028||

RFC del proveedor de certificación: SAT970701NN3 Fecha y hora de certificación: 2023-12-28 00:08:05

No. de serie del certificado SAT 00001000000504465028



Este documento es una representación impresa de un CFDI

Página 2 de 2



003325

```

<?xml version="1.0" encoding="UTF-8"?>
<cfdi:Comprobante xmlns:cartaporte30="http://www.sat.gob.mx/CartaPorte30" xmlns:xsi="http://www.w3.org/2001/XMLSchema-instance"
xmlns:cfdi="http://www.sat.gob.mx/cfd/4" LugarExpedicion="45850" MetodoPago="PUE" Exportacion="01" TipoDeComprobante="I" Total="42613.76"
Moneda="MXN" SubTotal="36736.00"
Certificado="MIIGFDCCA/ygAwIBAgIUMDAwMDEwMDAwMDA3MDMxMTEwODIwDQYJKoZIhvcNAQELBQAwggGVMUwMwYDQVQDDCxBQyBERUv
NoCertificado="00001000000703111182" FormaPago="03"
Sello="CjInD+K3YPwKJ9aBQNTJ6S3lo7aqEyc1v0A0/rYEHJVJGmqODZ/AmpIQKgFW7W7nQVUzU1jRj6y3Vjiwb1QoQfVXE1Qh+1eK4yeM2AUFuklvtVQq7.
Fecha="2023-12-28T00:07:45" Version="4.0" xsi:schemaLocation="http://www.sat.gob.mx/cfd/4 http://www.sat.gob.mx/sitio_internet/cfd/4/cfdv40.xsd">
  <cfdi:Emisor RegimenFiscal="612" Nombre="MELISSA SUSET VAZQUEZ FARIAS" Rfc="VAFM990219SH6"/>
  <cfdi:Receptor Nombre="MUNICIPIO DE IXTLAHUACAN DE LOS MEMBRILLOS JALISCO" Rfc="MIM8501012Q8" UsoCFDI="G03"
  RegimenFiscalReceptor="603" DomicilioFiscalReceptor="45850"/>
  - <cfdi:Conceptos>
    - <cfdi:Concepto ObjetoImp="02" Importe="4975.00" ValorUnitario="4975" Descripcion="Obras Publicas camion de obras #04 cambio de tensor"
      Unidad="Unidad de servicio" ClaveUnidad="E48" Cantidad="1.00" ClaveProdServ="78181508">
      - <cfdi:Impuestos>
        - <cfdi:Traslados>
          <cfdi:Traslado Importe="796.00" TasaOCuota="0.160000" TipoFactor="Tasa" Impuesto="002" Base="4975.00"/>
        </cfdi:Traslados>
      </cfdi:Impuestos>
    </cfdi:Concepto>
    - <cfdi:Concepto ObjetoImp="02" Importe="2632.00" ValorUnitario="2632" Descripcion="Cambio de banda" Unidad="Unidad de servicio" ClaveUnidad="E48"
      Cantidad="1.00" ClaveProdServ="78181508">
      - <cfdi:Impuestos>
        - <cfdi:Traslados>
          <cfdi:Traslado Importe="421.12" TasaOCuota="0.160000" TipoFactor="Tasa" Impuesto="002" Base="2632.00"/>
        </cfdi:Traslados>
      </cfdi:Impuestos>
    </cfdi:Concepto>
    - <cfdi:Concepto ObjetoImp="02" Importe="3928.00" ValorUnitario="3928" Descripcion="Cambio de manguera de agua" Unidad="Unidad de servicio"
      ClaveUnidad="E48" Cantidad="1.00" ClaveProdServ="78181508">
      - <cfdi:Impuestos>
        - <cfdi:Traslados>
          <cfdi:Traslado Importe="628.48" TasaOCuota="0.160000" TipoFactor="Tasa" Impuesto="002" Base="3928.00"/>
        </cfdi:Traslados>
      </cfdi:Impuestos>
    </cfdi:Concepto>
    - <cfdi:Concepto ObjetoImp="02" Importe="860.00" ValorUnitario="860" Descripcion="Abrazaderas de seguridad" Unidad="Unidad de servicio"
      ClaveUnidad="E48" Cantidad="1.00" ClaveProdServ="78181508">
      - <cfdi:Impuestos>
        - <cfdi:Traslados>
          <cfdi:Traslado Importe="137.60" TasaOCuota="0.160000" TipoFactor="Tasa" Impuesto="002" Base="860.00"/>
        </cfdi:Traslados>
      </cfdi:Impuestos>
    </cfdi:Concepto>
    - <cfdi:Concepto ObjetoImp="02" Importe="2800.00" ValorUnitario="2800" Descripcion="Mano de obra" Unidad="Unidad de servicio" ClaveUnidad="E48"
      Cantidad="1.00" ClaveProdServ="78181508">
      - <cfdi:Impuestos>
        - <cfdi:Traslados>
          <cfdi:Traslado Importe="448.00" TasaOCuota="0.160000" TipoFactor="Tasa" Impuesto="002" Base="2800.00"/>
        </cfdi:Traslados>
      </cfdi:Impuestos>
    </cfdi:Concepto>
    - <cfdi:Concepto ObjetoImp="02" Importe="4795.00" ValorUnitario="4795" Descripcion="Camion obras blanco cambio de valvula reparadora de aire"
      Unidad="Unidad de servicio" ClaveUnidad="E48" Cantidad="1.00" ClaveProdServ="78181508">
      - <cfdi:Impuestos>
        - <cfdi:Traslados>
          <cfdi:Traslado Importe="767.20" TasaOCuota="0.160000" TipoFactor="Tasa" Impuesto="002" Base="4795.00"/>
        </cfdi:Traslados>
      </cfdi:Impuestos>
    </cfdi:Concepto>
    - <cfdi:Concepto ObjetoImp="02" Importe="1680.00" ValorUnitario="1680" Descripcion="Conexiones rapidas" Unidad="Unidad de servicio" ClaveUnidad="E48"
      Cantidad="1.00" ClaveProdServ="78181508">
      - <cfdi:Impuestos>
        - <cfdi:Traslados>
          <cfdi:Traslado Importe="268.80" TasaOCuota="0.160000" TipoFactor="Tasa" Impuesto="002" Base="1680.00"/>
        </cfdi:Traslados>
      </cfdi:Impuestos>
    </cfdi:Concepto>
    - <cfdi:Concepto ObjetoImp="02" Importe="1200.00" ValorUnitario="1200" Descripcion="Mano de obra" Unidad="Unidad de servicio" ClaveUnidad="E48"
      Cantidad="1.00" ClaveProdServ="78181508">
      - <cfdi:Impuestos>
        - <cfdi:Traslados>
          <cfdi:Traslado Importe="192.00" TasaOCuota="0.160000" TipoFactor="Tasa" Impuesto="002" Base="1200.00"/>
        </cfdi:Traslados>
      </cfdi:Impuestos>
    </cfdi:Concepto>
    - <cfdi:Concepto ObjetoImp="02" Importe="4700.00" ValorUnitario="4700" Descripcion="Excavadora 320 checar sistema hidraulico reparacion de bobina
      swith" Unidad="Unidad de servicio" ClaveUnidad="E48" Cantidad="1.00" ClaveProdServ="72154501">
      - <cfdi:Impuestos>
        - <cfdi:Traslados>
          <cfdi:Traslado Importe="752.00" TasaOCuota="0.160000" TipoFactor="Tasa" Impuesto="002" Base="4700.00"/>
        </cfdi:Traslados>
      </cfdi:Impuestos>
  </cfdi:Conceptos>

```



IXTLAHUACÁN DE LOS MEMBRILLOS  
 2021 - 2024  
 GOBIERNO MUNICIPAL  
 HACIENDA PÚBLICA - ESTE  
 DOCUMENTO FORMA PARTE  
 DE LA CUENTA DETALLADA

003326

```

    </cfdi:Traslados>
  </cfdi:Impuestos>
</cfdi:Concepto>
- <cfdi:Concepto ObjetoImp="02" Importe="4166.00" ValorUnitario="4166" Descripcion="Aceite" Unidad="Cubeta" ClaveUnidad="XBJ" Cantidad="1.00"
ClaveProdServ="12181600">
  - <cfdi:Impuestos>
    - <cfdi:Traslados>
      <cfdi:Traslado Importe="666.56" TasaOCuota="0.160000" TipoFactor="Tasa" Impuesto="002" Base="4166.00"/>
    </cfdi:Traslados>
  </cfdi:Impuestos>
</cfdi:Concepto>
- <cfdi:Concepto ObjetoImp="02" Importe="5000.00" ValorUnitario="5000" Descripcion="Mano de obra" Unidad="Unidad de servicio" ClaveUnidad="E48"
Cantidad="1.00" ClaveProdServ="72154501">
  - <cfdi:Impuestos>
    - <cfdi:Traslados>
      <cfdi:Traslado Importe="800.00" TasaOCuota="0.160000" TipoFactor="Tasa" Impuesto="002" Base="5000.00"/>
    </cfdi:Traslados>
  </cfdi:Impuestos>
</cfdi:Concepto>
</cfdi:Conceptos>
- <cfdi:Impuestos TotalImpuestosTrasladados="5877.76">
  - <cfdi:Traslados>
    <cfdi:Traslado Importe="5877.76" TasaOCuota="0.160000" TipoFactor="Tasa" Impuesto="002" Base="36736.00"/>
  </cfdi:Traslados>
</cfdi:Impuestos>
- <cfdi:Complemento>
  <tfd:TimbreFiscalDigital Version="1.1" xsi:schemaLocation="http://www.sat.gob.mx/TimbreFiscalDigital
http://www.sat.gob.mx/sitio_internet/cfd/TimbreFiscalDigital/TimbreFiscalDigitalv11.xsd"
SelloSAT="LDSrRJ610tNhkOGSiEWA2vVw1Ydw6RFae/m8vGq1I+veI52io0AdwIdv9Kqx0SqVLdj53uwDFvqndisB6Mk7EsujUKbQOW82mrXpvE
NoCertificadoSAT="00001000000504465028"
SelloCFD="CjInD+K3YPwKJ9aBQNTJ6S3I07aqEyc1v0A0/rYEHJVJGmqODZ/AmP1QKqFW7W7nQVUzU1jRj6y3Vjiwb1QoQfVXE1Qh+1eK4yeI
RfcProvCertif="SAT970701NN3" FechaTimbrado="2023-12-28T00:08:05" UUID="150C6725-0555-4EA2-BE3D-0C10093010DC"
xmlns:tfd="http://www.sat.gob.mx/TimbreFiscalDigital"/>
</cfdi:Complemento>
</cfdi:Comprobante>

```



0303327



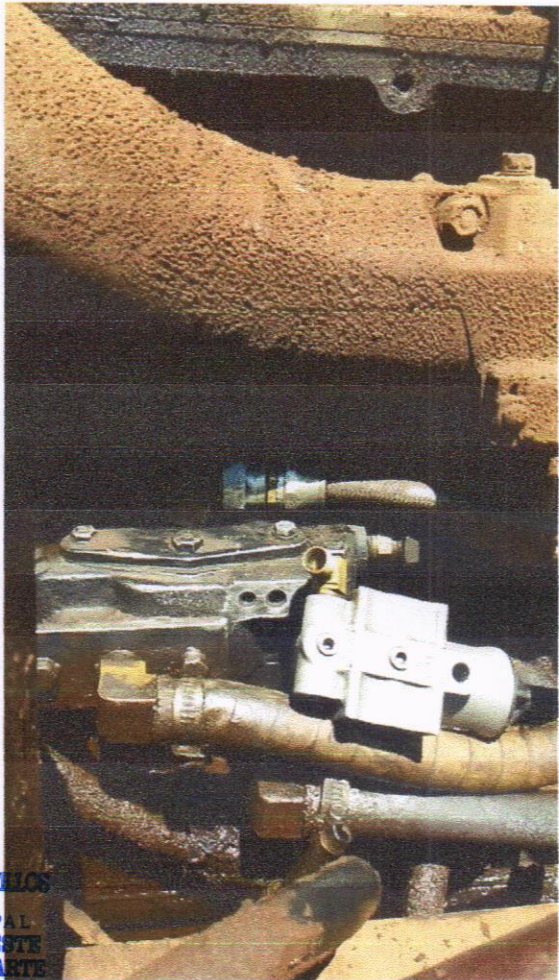
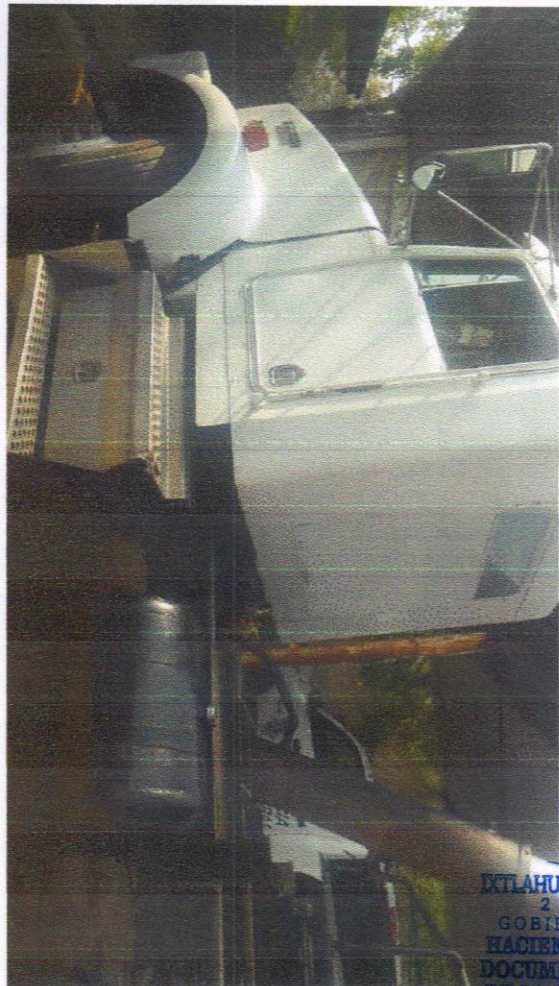

IXTLAHUACÁN DE LOS MEMBRILLOS  
2021 - 2024  
GOBIERNO MUNICIPAL  
HACIENDA PÚBLICA - ESTE  
DOCUMENTO FORMA PARTE  
DE LA CUENTA DETALLADA

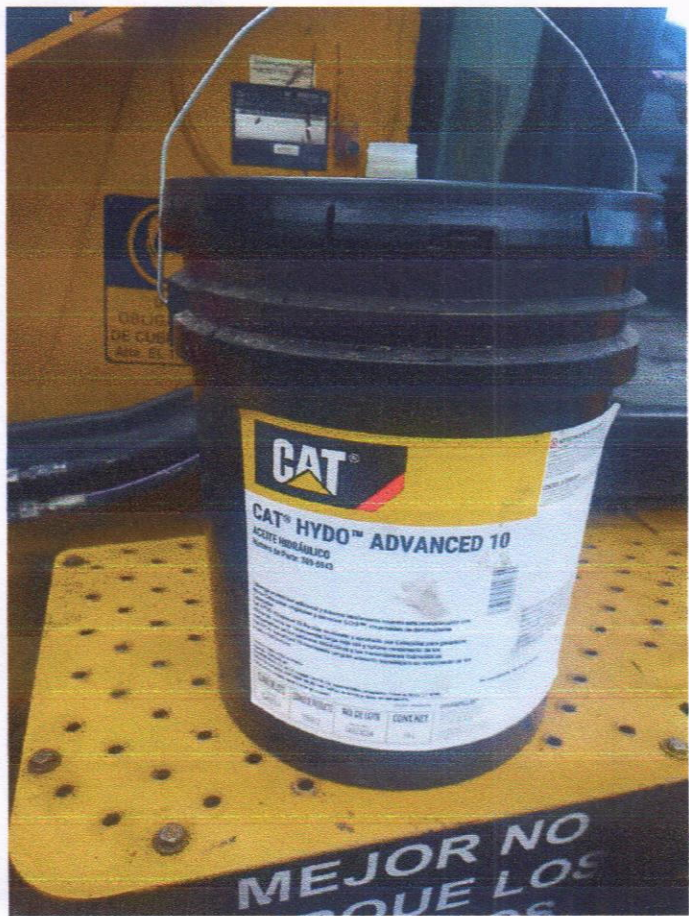

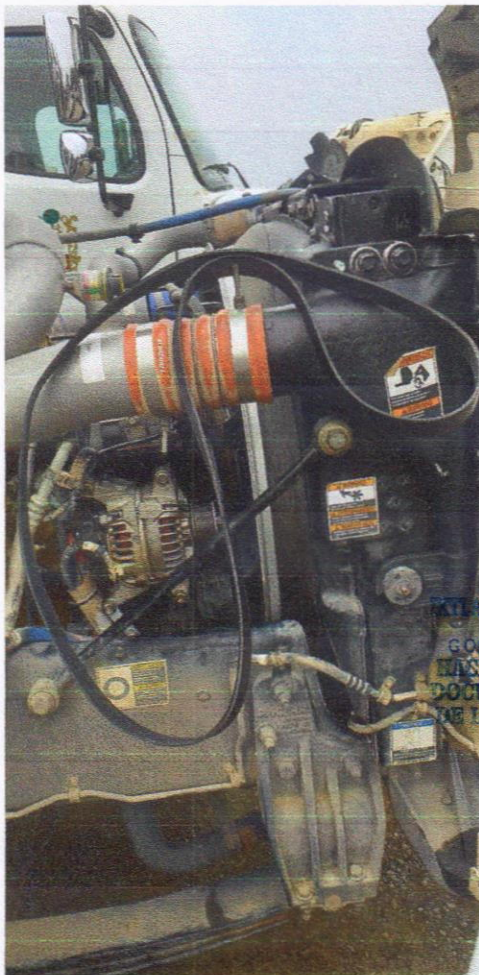
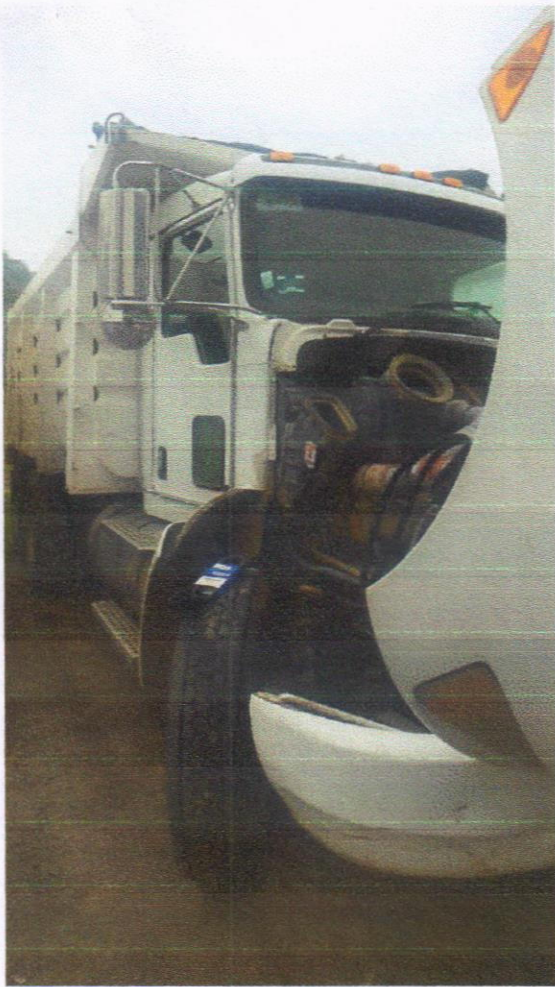

**MUNICIPIO DE HUACÁN DE LOS MEMBRILLOS**  
**2021 - 2024**  
**GOBIERNO MUNICIPAL**  
**RESIENDA PÚBLICA - ESTE**  
**DOCUMENTO FORMA PARTE**  
**DE LA CUENTA DETALLADA**



03329