



Municipio de Ixtlahuacán de los Membrillos, Jalisco
Relación de pólizas del 01/06/2024 al 30/06/2024

Folio PE202406-00015 **Autorizada**

Referencia BAI221-202406-0014 **Fecha elaboración** 03/06/2024

Tipo EGRESOS **Periodo** 2024 Junio

Nombre Melissa Suset Vazquez Farias

Observaciones MTTO DE PATRULLAS DE SEGURIDAD PUBLICA

Documento origen BAI221-202406-0014 Movimiento bancario

Cuenta		Cargos	Abonos
82700-00000-000-0000	Ley de Egresos Pagado	\$40,774.00	\$0.00
82600-00000-000-0000	Ley de Egresos Ejercido	\$0.00	\$40,774.00
21120-00001-000-0000	Deudas por adquisición de bienes y contratación de servicios a pagar a corto plazo	\$40,774.00	\$0.00
11120-00007-015-0000	Cta. 01720157592211 FORTA 2024	\$0.00	\$40,774.00
		\$81,548.00	\$81,548.00

Usuario alta
Adriana Covarrubias Moreno

Usuario y fecha cancelación

Ixtlahuacán
 de los Membrillos
 AYUNTAMIENTO
HACIENDA PÚBLICA
OPERADO FORTAMUN
2024 SEGURIDAD

 0288

IXTLAHUACÁN DE LOS MEMBRILLOS
2021 - 2024
GOBIERNO MUNICIPAL
HACIENDA PÚBLICA - ESTE
DOCUMENTO FORMA PARTE
DE LA CUENTA DETALLADA

Datos del ordenante

Nombre ordenante: MUNICIPIO DE IXTLAHUACAN DE LOS MEMB

Tipo cuenta: 40 - CLABE

Número de cuenta: 00127180001575922114

RFC o CURP: MIM8501012Q8

Datos del Beneficiario

Nombre beneficiario *: MELISSA SUSET VAZQUEZ FARIAS

Nombre de la institución: BBVA MEXICO

Número de cuenta: 012346015072489697

Tipo cuenta: 40 - CLABE

RFC o CURP: -

* Dato no verificado por esta institución

Datos de la operación

Clave de Rastreo: 240614013845627656I

Divisa: MXP

Fecha: 2024-06-14

Monto: \$ 40,774.00

Hora de aceptación: 16:37:03

Comisión: \$ 0.00

Hora de liquidación: 16:37:04

IVA de Comisión: \$ 0.00

Estatus: LIQUIDADA

Total Operación: \$ 40,774.00

Concepto del pago: MTTO UNIDADES SEG PUB

Referencia numérica: 1234

Referencia de Cobranza 12345

Descarga el Comprobante Electronico de Pago (CEP) de tu operación en el siguiente vínculo: <https://www.banxico.org.mx/cep/go?i=40127&s=20170913&d=FMHoM%2BjbpVgOi1KDUWU2ekfFXABn0HStHGd%2BqmZRfBTQ4xtmKJafpb1HB8%2BXEEsqhAThyV9hus71QnxkUPsRcJ%2FpFCx5Kd%2BQiSgM%2FISD%2Fs%3D> Este vínculo se activará a más tardar dentro de los cinco minutos siguientes a la aceptación de la operación.

C-15



0289

AUDITORIA SUPERIOR DEL ESTADO DE JALISCO

ORDEN DE PAGO

681607

Por acuerdo del H. Ayuntamiento Constitucional que me honro

presidir y con cargo al Ramo

Clave

Partida

\$40,774.00

del Presupuesto de Egresos vigente para este municipio, se servirá usted a pagar a

(CUARENTA MIL SETECIENTOS SETENTA Y CUATRO PESOS 00/100 MN.)

La cantidad de \$

por el siguiente concepto:

REPARACION Y MANTENIMIENTO VEHICULOS DE SEGURIDAD PUBLICA

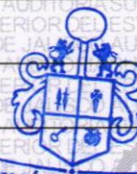

IXTLAHUACÁN DE LOS MEMBRILLOS
2021-2024
GOBIERNO MUNICIPAL
HACIENDA PUBLICA - ESTE
DOCUMENTO FORMA PARTE
DE LA CUENTA DETALLADA

Atentamente

IXTLAHUACÁN DE LOS MEMBRILLOS, JAL.

14

JUNIO

2024

Jal., a

de

de 20

LIC. JOSE HERIBERTO GARCIA MURILLO

LAE BRUNO GERMAN ENCISO GUILLEN

PRESIDENTE MUNICIPAL O
DELEGADO FACULTADO
CONFORME A SU REGLAMIENTO

FUNCIONARIO ENCARGADO
DE LA HACIENDA MUNICIPAL

0290



MUNICIPIO DE IXTLAHUACÁN DE LOS MEMBRILLOS
DIRECCIÓN DE PLANEACIÓN, SEGUIMIENTO Y EVALUACIÓN
PRESUPUESTO BASE PARA RESULTADOS / CONTROL DE ADQUISICIONES

LIC. BRUNO GERMAN ENCISO GUILLER
ENCARGADO DE LA HACIENDA MUNICIPAL

ORDEN No. **33**

Con el objeto de dar cumplimiento a los indicadores establecidos en el Plan Municipal de Desarrollo y Gobernanza y al Programa Operativo Anual 2024, en apego al Programa Anual de Compras de esta Dirección, le hago llegar la orden de compra con los conceptos señalados.

FECHA	FACTURA	PROVEEDOR	CANTIDAD	CONCEPTO	NÚMERO DE EJE DEL PMDG	UR (UNIDAD RESPONSABLES)	NÚMERO DEL INDICADOR	NOMBRE DEL INDICADOR DEL DESEMPEÑO	CLAVE PRESUPUESTAL PEM/021	NO. ACTIVIDAD POA	PAC PARTIDA No.	SUBTOTAL	TIPO DE IMPUESTO	IMPUESTO	TOTAL FACTURA
11/06/2024	44C3	MELISSA SUSET VAZQUEZ FARIAS	1	M-03 REPARACION DE MOTOR, M01 CORAZA DELANTERA Y UN SWITCH, M-17 VENTILADOR FALLO EN MOTOR	1	SEGURIDAD PUBLICA	1	ORGANIZAR ESTABLECER LAS MEDIDAS DE SEGURIDAD PUBLICA QUE GARANTICE EL BIENESTAR DEL MUNICIPIO	1082		2711	\$35,150.00	IVA		

TIPO DE PAGO		
01- EFECTIVO		
02- CHEQUE		
03- TRANSFERENCIA		
TOTAL		40,774.00

FACTURA	FF	TIPO DE PAGO	MEMORIA FOTOGRAFICA	ES SOLICITUD DE APOYO	ES CONTRATO DE SERVICIO
44C3	3	3	INA	INA	INA

NOTA.- El Pago se emitira cuando la Orden de Compra este Completa en todos los campos, sus soportes visuales y técnico

FF - Fuente de Financiamiento
PAC - Programa Anual de Compras/POA - Programa Operativo Anual / PEM - Presupuesto de Egresos Municipal / PMDG - Plan Municipal de Desarrollo y Gobernanza

 NOMBRE Y FIRMA DE DIRECTOR
 DIRECCION SOLICITANTE

NOMBRE Y FIRMA DE QUIEN CAPTURA

0291

IXTLAHUACÁN DE LOS MEMBRILLOS
 2021-2024
 GOBIERNO MUNICIPAL
 HACIENDA PÚBLICA - ESTE DOCUMENTO FORMA PARTE DE LA CUENTA DETALLADA

Ixtlahuacán de los Membrillos
 HACIENDA PÚBLICA
 OPERADO FORTAMUN
 2024 SEGURIDAD

MELISSA SUSET VAZQUEZ FARIAS

RFC emisor: VAFM990219SH6
 Nombre emisor: MELISSA SUSET VAZQUEZ FARIAS
 RFC receptor: MIM8501012Q8
 Nombre receptor: MUNICIPIO DE IXTLAHUACAN DE LOS MEMBRILLOS JALISCO
 Código postal del receptor: 45850
 Régimen fiscal receptor: Personas Morales con Fines no Lucrativos
 Uso CFDI: Gastos en general.

Folio fiscal: 7C697B4F-CFC5-4A42-AC34-90CA502C44C3
 No. de serie del CSD: 00001000000703111182
 Código postal, fecha y hora de emisión: 45850 2024-06-11 23:27:12
 Efecto de comprobante: Ingreso
 Régimen fiscal: Personas Físicas con Actividades Empresariales y Profesionales



Ixtlahuacán
de los Membrillos

IXTLAHUACÁN DE LOS MEMBRILLOS
2021 - 2024
GOBIERNO MUNICIPAL
HACIENDA PÚBLICA - ESTE
DOCUMENTO FORMA PARTE
DE LA CUENTA DETALLADA

Conceptos

Clave del producto y/o servicio	No. identificación	Cantidad	Clave de unidad	Unidad de servicio	Valor unitario	Importe	Descuento	Objeto impuesto
78181500		1.00	E48	Unidad de servicio	28,500.00	28,500.00		Si objeto de impuesto.
Descripción	Seguridad Publica Ranger M-03 reparacion del motor cambio de aceite y limpieza de la cabeza rectificación de cabeza cepillada del monobloc cilindros apilovietas y cigueñal			Impuesto	Tipo	Base	Tipo Factor Tasa o Cuota	Importe
	Número de pedimento	Número de cuenta predial		IVA	Traslado	28,500.00	Tasa 16.00%	4,560.00
78181500		1.00	E48	Unidad de servicio	3,500.00	3,500.00		Si objeto de impuesto.
Descripción	Mano de obra			Impuesto	Tipo	Base	Tipo Factor Tasa o Cuota	Importe
	Número de pedimento	Número de cuenta predial		IVA	Traslado	3,500.00	Tasa 16.00%	560.00
78181500		1.00	E48	Unidad de servicio	780.00	780.00		Si objeto de impuesto.
Descripción	Patrulla M-17 checar relay y corriente de 12 volt p/ventilador fallo en motor			Impuesto	Tipo	Base	Tipo Factor Tasa o Cuota	Importe
	Número de pedimento	Número de cuenta predial		IVA	Traslado	780.00	Tasa 16.00%	124.80
78181500		1.00	E48	Unidad de servicio	850.00	850.00		Si objeto de impuesto.
Descripción	Carga de varias baterias			Impuesto	Tipo	Base	Tipo Factor Tasa o Cuota	Importe
	Número de pedimento	Número de cuenta predial		IVA	Traslado	850.00	Tasa 16.00%	136.00
78181500		1.00	E48	Unidad de servicio	240.00	240.00		Si objeto de impuesto.
Descripción	Patrulla M-01 instalacion de codigos de luz led roja azul parte de coraza delantera y un switch			Impuesto	Tipo	Base	Tipo Factor Tasa o Cuota	Importe
	Número de pedimento	Número de cuenta predial		IVA	Traslado	240.00	Tasa 16.00%	38.40
78181500		1.00	E48	Unidad de servicio	280.00	280.00		Si objeto de impuesto.
Descripción	Un cableado			Impuesto	Tipo	Base	Tipo Factor Tasa o Cuota	Importe
	Número de pedimento	Número de cuenta predial		IVA	Traslado	280.00	Tasa 16.00%	44.80
78181500		1.00	E48	Unidad de servicio	1,000.00	1,000.00		Si objeto de impuesto.
Descripción	Servicio			Impuesto	Tipo	Base	Tipo Factor Tasa o Cuota	Importe
	Número de pedimento	Número de cuenta predial		IVA	Traslado	1,000.00	Tasa 16.00%	160.00

Moneda: Peso Mexicano
 Forma de pago: Transferencia electrónica de fondos (incluye SPEI)
 Método de pago: Pago en una sola exhibición

Subtotal \$ 35,150.00
 Impuestos trasladados IVA 16.00% \$ 5,624.00
 Total \$ 40,774.00

0292

MELISSA SUSET VAZQUEZ FARIAS

RFC emisor:

VAFM990219SH6

Folio fiscal:

7C697B4F-CFC5-4A42-AC34-90CA502C44C3

Sello digital del CFDI:

g2VHfRSP6FG+qVb3ee6W0WTKESPbLsAm8ysdLAXUd7DARm5/t5/tSd4FeWgzOZhKDrVqy6sstiPUOUWNVFM9mkmU6VdF0zcOsEVGeDSb9NPAcigsS7I9h8u6JolVmmuDaeSG6sfFp6tpzUhgM5xyAOQy0ApwMLU/AIxUh5SBofRx1R8w0QdtAhwOolnSrEVwEunxg6KbwstoAtb7ASnObwuc3V9p0PSAO+514oGqzf3y09HjDvvtIMIFsxnPp7pAy+X5MOp06Bh72BTch081BbiBOMMssbhXzBC59N5z9gQ8W+K5aR1mVyuuVXOvalnWF0uhd2KjDAuWib5YvA==

Sello digital del SAT:

gmXAD6bGb9BTyi8A01aZviZucEscXLRyVMZ6fbAyPYgrcM71o5/rV9uznKBBX2rzfCwEUv3kPb1q/Z6Aj6/SsGB6iZmoBeh8Dp5bO7egQLi/O0FEDrdsVkwMSxOn5LdxhSA12mGIAOILuY9c48Lj6AMQfnUBiOmR/OTQbBszspMmqnaxmTPNBrMVwnf5iOsg/EIFFC3GiWib++DtyCPE7rUyppCvyTKlowW3MZMdmn5V0QqqHqlzLxuOgsdoTiph4/fP8Gep66uQLXodnE1RsTdcZK32yqCatVk2wUUdhP9q7RtH7HDot++KKAezWAP5ZrVCmGTyifTy3JPA==

Cadena Original del complemento de certificación digital del SAT:

||1.1|7C697B4F-CFC5-4A42-AC34-90CA502C44C3|2024-06-11T23:27:28|SAT970701NN3|g2VHfRSP6FG+qVb3ee6W0WTKESPbLsAm8ysdLAXUd7DARm5/t5/tSd4FeWgzOZhKDrVqy6sstiPUOUWNVFM9mkmU6VdF0zcOsEVGeDSb9NPAcigsS7I9h8u6JolVmmuDaeSG6sfFp6tpzUhgM5xyAOQy0ApwMLU/AIxUh5SBofRx1R8w0QdtAhwOolnSrEVwEunxg6KbwstoAtb7ASnObwuc3V9p0PSAO+514oGqzf3y09HjDvvtIMIFsxnPp7pAy+X5MOp06Bh72BTch081BbiBOMMssbhXzBC59N5z9gQ8W+K5aR1mVyuuVXOvalnWF0uhd2KjDAuWib5YvA==|00001000000705250068||

RFC del proveedor de certificación: SAT970701NN3 Fecha y hora de certificación: 2024-06-11 23:27:28
No. de serie del certificado SAT 00001000000705250068



Ixtlahuacán de los Membrillos AYUNTAMIENTO

IXTLAHUACÁN DE LOS MEMBRILLOS 2021-2024 GOBIERNO MUNICIPAL
HACIENDA PÚBLICA - ESTE DOCUMENTO FORMA PARTE DE LA CUENTA DETALLADA
OPERADO FORTAMUN 2024 SEGURIDAD

0293

```

<?xml version="1.0" encoding="UTF-8"?>
<cfdi:Comprobante xmlns:xsi="http://www.w3.org/2001/XMLSchema-instance" xmlns:cfdi="http://www.sat.gob.mx/cfd/4" LugarExpedicion="45850"
MetodoPago="PUE" Exportacion="01" TipoDeComprobante="I" Total="40774.00" Moneda="MXN" SubTotal="35150.00"
Certificado="MIIGFDCCA/ygAwIBAgIUMDAwMDEwMDA3MDMxMTEwODIwDQYJKoZIhvcNAQELBQAwggGVTUwMwYDVQQDDCxBQyBERUv
NoCertificado="00001000000703111182" FormaPago="03"
Sello="g2VHfRSP6FG+qVb3ee6W0WTKESPbtLsAm8ysdLAXUd7DARm5/lt5/tSd4FeWgzOZHKDrVqy6sstiPUOUWVnFM9mkmU6VdF0zcOsEVGeDSb9NPAcig
Fecha="2024-06-11T23:27:12" Version="4.0" xsi:schemaLocation="http://www.sat.gob.mx/cfd/4 http://www.sat.gob.mx/sitio_internet/cfd/4/cfdv40.xsd">
  <cfdi:Emisor RegimenFiscal="612" Nombre="MELISSA SUSET VAZQUEZ FARIAS" Rfc="VAFM990219SH6"/>
  <cfdi:Receptor Nombre="MUNICIPIO DE IXTLAHUACAN DE LOS MEMBRILLOS JALISCO" Rfc="MIM8501012Q8" UsoCFDI="G03"
    RegimenFiscalReceptor="603" DomicilioFiscalReceptor="45850"/>
  - <cfdi:Conceptos>
    - <cfdi:Concepto ObjetoImp="02" Importe="28500.00" ValorUnitario="28500" Descripcion="Seguridad Publica Ranger M-03 reparacion del motor cambio de
      empaque de la cabeza rectificacion de cabeza cepillada del monoblocpistones anillosvioletas y cigueñal" Unidad="Unidad de servicio" ClaveUnidad="E48"
      Cantidad="1.00" ClaveProdServ="78181500">
      - <cfdi:Impuestos>
        - <cfdi:Traslados>
          <cfdi:Traslado Importe="4560.00" TasaOCuota="0.160000" TipoFactor="Tasa" Impuesto="002" Base="28500.00"/>
        </cfdi:Traslados>
      </cfdi:Impuestos>
    </cfdi:Concepto>
    - <cfdi:Concepto ObjetoImp="02" Importe="3500.00" ValorUnitario="3500" Descripcion="Mano de obra" Unidad="Unidad de servicio" ClaveUnidad="E48"
      Cantidad="1.00" ClaveProdServ="78181500">
      - <cfdi:Impuestos>
        - <cfdi:Traslados>
          <cfdi:Traslado Importe="560.00" TasaOCuota="0.160000" TipoFactor="Tasa" Impuesto="002" Base="3500.00"/>
        </cfdi:Traslados>
      </cfdi:Impuestos>
    </cfdi:Concepto>
    - <cfdi:Concepto ObjetoImp="02" Importe="780.00" ValorUnitario="780" Descripcion="Patrulla M-17 checar reley y corriente de 12 volt p/ventilador fallo en
      motor" Unidad="Unidad de servicio" ClaveUnidad="E48" Cantidad="1.00" ClaveProdServ="78181500">
      - <cfdi:Impuestos>
        - <cfdi:Traslados>
          <cfdi:Traslado Importe="124.80" TasaOCuota="0.160000" TipoFactor="Tasa" Impuesto="002" Base="780.00"/>
        </cfdi:Traslados>
      </cfdi:Impuestos>
    </cfdi:Concepto>
    - <cfdi:Concepto ObjetoImp="02" Importe="850.00" ValorUnitario="850" Descripcion="Carga de varias baterias" Unidad="Unidad de servicio"
      ClaveUnidad="E48" Cantidad="1.00" ClaveProdServ="78181500">
      - <cfdi:Impuestos>
        - <cfdi:Traslados>
          <cfdi:Traslado Importe="136.00" TasaOCuota="0.160000" TipoFactor="Tasa" Impuesto="002" Base="850.00"/>
        </cfdi:Traslados>
      </cfdi:Impuestos>
    </cfdi:Concepto>
    - <cfdi:Concepto ObjetoImp="02" Importe="240.00" ValorUnitario="240" Descripcion="Patrulla M-01 instalacion de codigos de luz led roja azul parte de
      coraza delantera y un switch" Unidad="Unidad de servicio" ClaveUnidad="E48" Cantidad="1.00" ClaveProdServ="78181500">
      - <cfdi:Impuestos>
        - <cfdi:Traslados>
          <cfdi:Traslado Importe="38.40" TasaOCuota="0.160000" TipoFactor="Tasa" Impuesto="002" Base="240.00"/>
        </cfdi:Traslados>
      </cfdi:Impuestos>
    </cfdi:Concepto>
    - <cfdi:Concepto ObjetoImp="02" Importe="280.00" ValorUnitario="280" Descripcion="Un cableado" Unidad="Unidad de servicio" ClaveUnidad="E48"
      Cantidad="1.00" ClaveProdServ="78181500">
      - <cfdi:Impuestos>
        - <cfdi:Traslados>
          <cfdi:Traslado Importe="44.80" TasaOCuota="0.160000" TipoFactor="Tasa" Impuesto="002" Base="280.00"/>
        </cfdi:Traslados>
      </cfdi:Impuestos>
    </cfdi:Concepto>
    - <cfdi:Concepto ObjetoImp="02" Importe="1000.00" ValorUnitario="1000" Descripcion="Servicio" Unidad="Unidad de servicio" ClaveUnidad="E48"
      Cantidad="1.00" ClaveProdServ="78181500">
      - <cfdi:Impuestos>
        - <cfdi:Traslados>
          <cfdi:Traslado Importe="160.00" TasaOCuota="0.160000" TipoFactor="Tasa" Impuesto="002" Base="1000.00"/>
        </cfdi:Traslados>
      </cfdi:Impuestos>
    </cfdi:Concepto>
  </cfdi:Conceptos>
  - <cfdi:Impuestos TotalImpuestosTrasladados="5624.00">
    - <cfdi:Traslados>
      <cfdi:Traslado Importe="5624.00" TasaOCuota="0.160000" TipoFactor="Tasa" Impuesto="002" Base="35150.00"/>
    </cfdi:Traslados>
  </cfdi:Impuestos>
  - <cfdi:Complemento>
    <cfdi:TimbreFiscalDigital Version="1.1" xsi:schemaLocation="http://www.sat.gob.mx/TimbreFiscalDigital
      http://www.sat.gob.mx/sitio_internet/cfd/TimbreFiscalDigital/TimbreFiscalDigitalv11.xsd"
      SelloSAT="gmXAD6bG9BTyi8A01aZviZucEscXLRyVMZ6fbAyPYgrcM71o5/rV9uznKBBX2rzfCWEUv3kPb1q/Z6Aj6/SsGB6iZmoBeH8Dp5b07eg
      NoCertificadoSAT="00001000000705250068"
      SelloCFD="g2VHfRSP6FG+qVb3ee6W0WTKESPbtLsAm8ysdLAXUd7DARm5/lt5/tSd4FeWgzOZHKDrVqy6sstiPUOUWVnFM9mkmU6VdF0zcOsE
  
```



IXTLAHUACÁN DE LOS MEMBRILLOS
 2021 - 2024
 GOBIERNO MUNICIPAL
 HACIENDA PUBLICA - ESTE
 DOCUMENTO FORMA PARTE
 DE LA CUENTA DETALLADA

0294

RfcProvCertif="SAT970701NN3" FechaTimbrado="2024-06-11T23:27:28" UUID="7C697B4F-CFC5-4A42-AC34-90CA502C44C3"
xmlns:tfd="http://www.sat.gob.mx/TimbreFiscalDigital"/>

<cfdi:Complemento>
</cfdi:Comprobante>



IXTLAHUACÁN DE LOS MEMBRILLOS
2021 - 2024
GOBIERNO MUNICIPAL
HACIENDA PÚBLICA - ESTE
DOCUMENTO FORMA PARTE
DE LA CUENTA DETALLADA

0295

0295

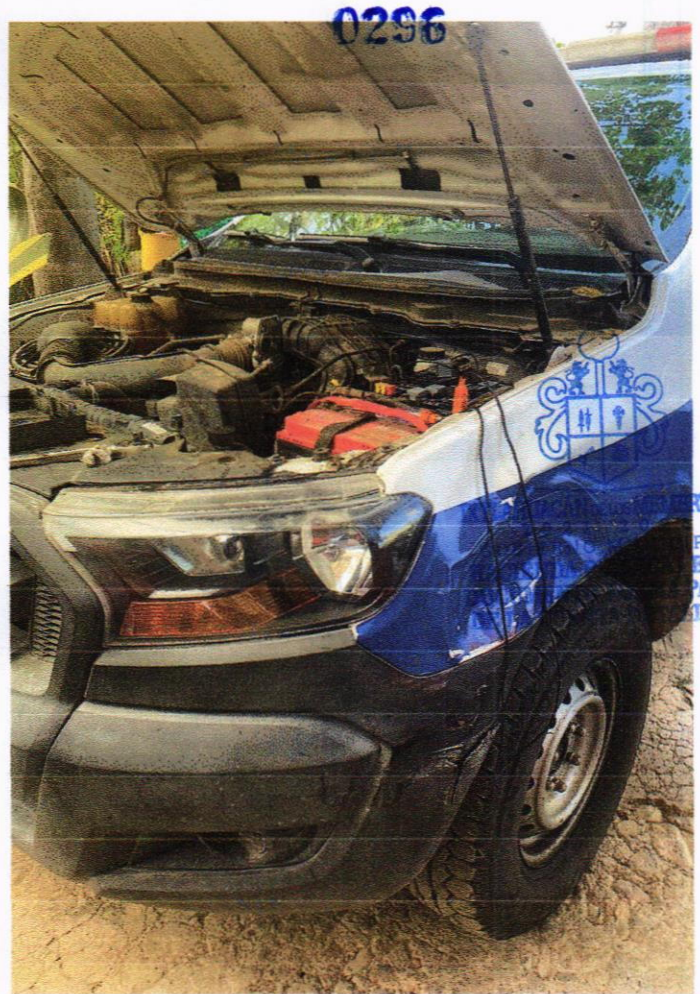
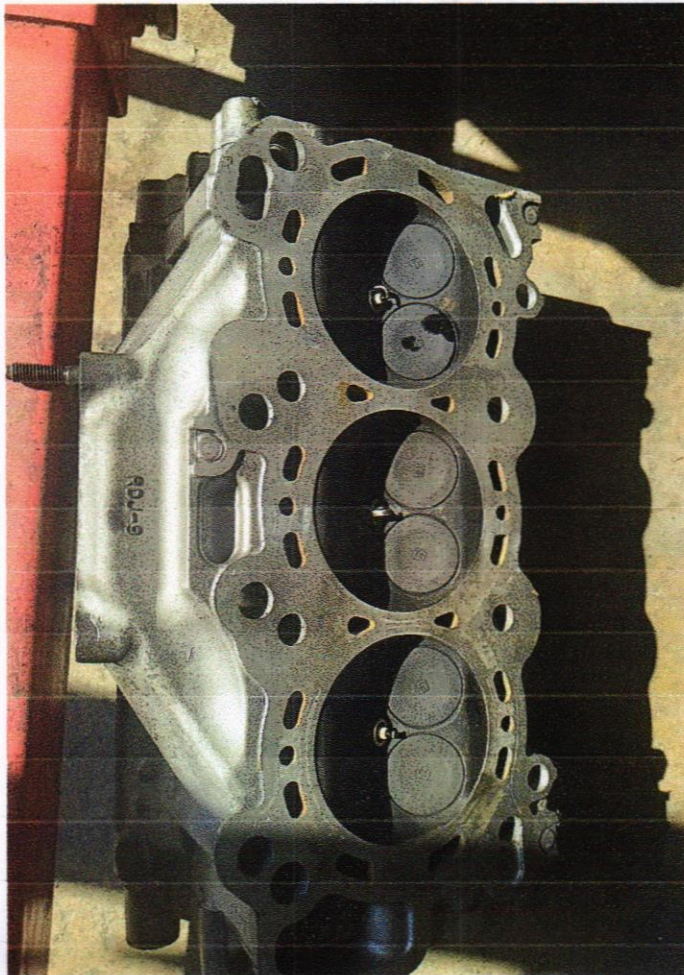
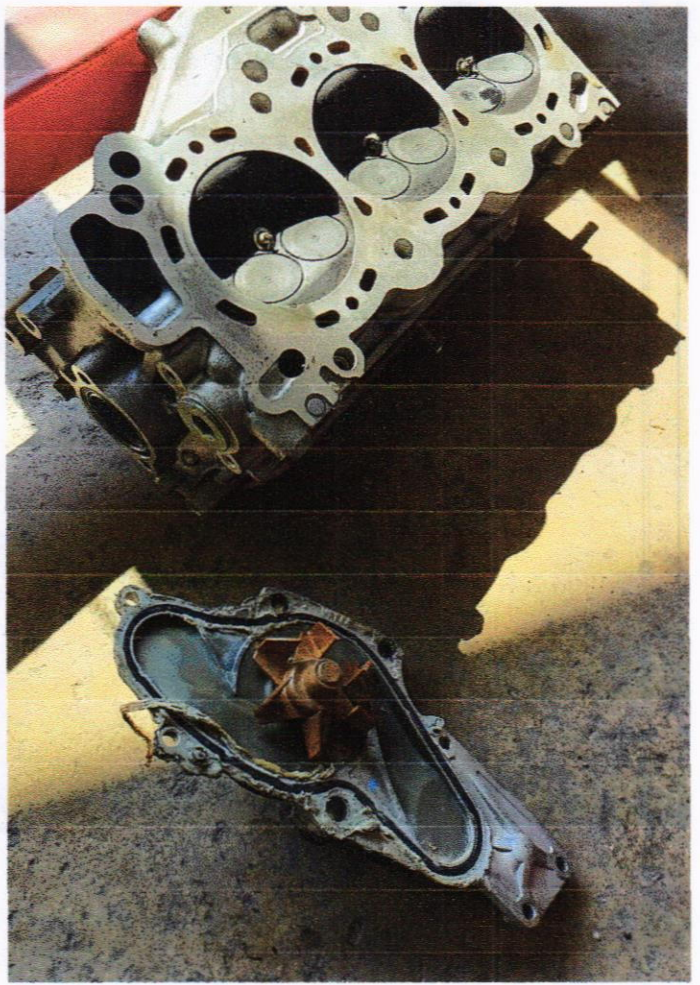

MUNICIPAL
PARTE
BLADA

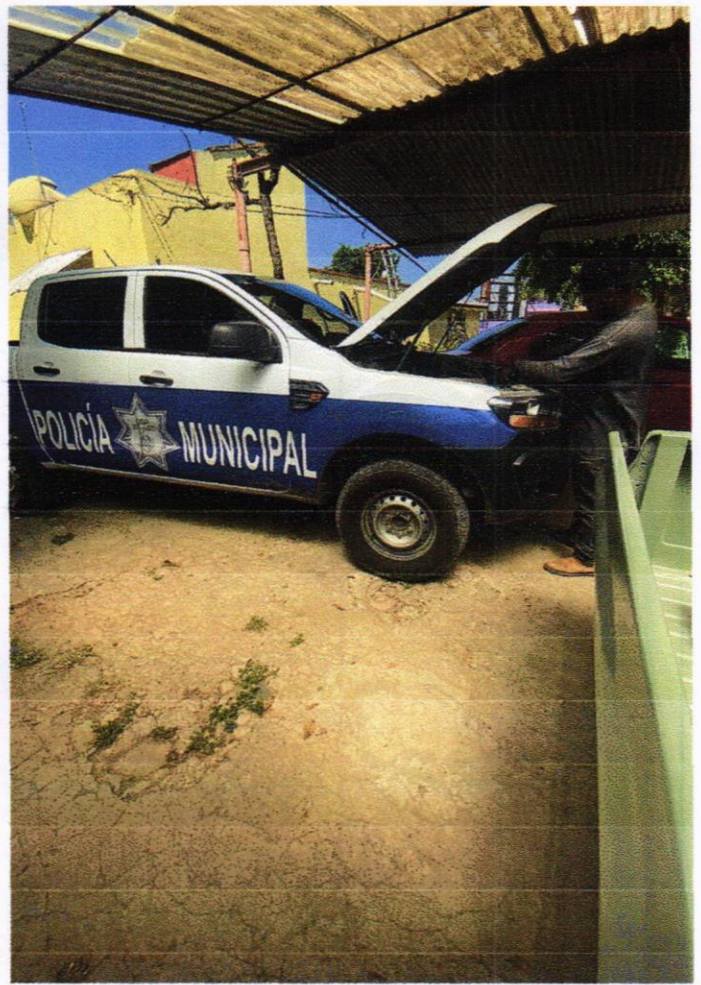

0297



IXTLAHUACÁN DE LOS MEMBRILLOS
2021 - 2024
GOBIERNO MUNICIPAL
HACIENDA PÚBLICA - ESTE
DOCUMENTO FORMA PARTE
DE LA CUENTA DETALLADA



Ixtlahuacán

de los Membrillos

Número de Oficio: 2024.
Asunto: EL QUE SE INDICA.

**C. ADALBERTO GARCIA GUDIÑO.
ENCARGADO DEL PARQUE VEHICULAR DEL H. AYUNTAMIENTO
CONSTITUCIONAL DE IXTLAHUACAN DE LOS MEMBRILLOS JALISCO.**

Por medio del presente me permito enviarle un cordial saludo, ocasión que aprovecho para solicitarle la reparación de la unidad M-03 Ranger modelo 2022 con placas de circulación JX52337, reparación de motor, M-17 Ford Ranger placas JW60960 modelo 2021 ventilador fallo de motor, M-01 Ranger placas JX52343 modelo 2022 coraza delantera y switch.

Sin más por el momento me despido de Usted, quedando como su seguro y atento servidor.

ATENTAMENTE.

Ixtlahuacán de los Membrillos, Jalisco, a 10 de Junio del año 2024.

**2024, AÑO DEL BICENTENARIO DEL NACIMIENTO DEL FEDERALISMO MEXICANO ASI
COMO DE LA LIBERTAD Y SOBERANIA DE LOS ESTADOS.**

**LIC. EDUARDO JAVIER MANCILLA MEJIA.
DIRECTOR GENERAL DE SEGURIDAD PUBLICA
DEL MUNICIPIO DE IXTLAHUACAN DE LOS MEMBRILLOS**

0298



**IXTLAHUACÁN DE LOS MEMBRILLOS
2021 - 2024
GOBIERNO MUNICIPAL
HACIENDA PÚBLICA - ESTE
DOCUMENTO FORMA PARTE
DE LA CUENTA DETALLADA**





Ixtlahuacán
de los Membrillos
AYUNTAMIENTO

Ixtlahuacán de los membrillos, jalisco.

A 11 de Junio del 2024

ASUNTO: Minuta de servicio.

LIC. EDUARDO JAVIER MANCILLA MEJIA

Dirección de Seguridad Pública

Presente:

Reciba un afectuoso y cordial saludo mismo que hago para dar conocimiento de las reparaciones de la Patrulla M-03, M-17, M-01 reparando lo siguiente:

- Patrulla Ranger M-03 Reparación de Motor, Cepillado de Cabeza, monoblock Pistones, Empaque de cabeza, Anillo, velas y cigüeñal.
- Patrulla M -17, checar relay 12v p/ventilador, fallo en motor, carga de baterías.
- Patrulla M - 01 Instalación de códigos luz led roja, azul parte de la coraza y siwch, cableado.

Sin otro particular por el momento me despido quedando atento como su servidor y amigo para cualquier duda o aclaración al respecto.

0299

"2024 AÑO DEL BICENTENARIO DEL NACIMIENTO DEL NACIMIENTO DEL FEDERALISMO MEXICANO ASI COMO DE LA LIBERTAD Y SOBERANIA DE LOS ESTADOS "



IXTLAHUACÁN DE LOS MEMBRILLOS
2021 - 2024
GOBIERNO MUNICIPAL
HACIENDA PÚBLICA - ESTE
DOCUMENTO FORMA PARTE
DE LA CUENTA DETALLADA

Ixtlahuacán
de los Membrillos

Encargado del Parque vehicular

Adalberto García Gudino
PALQUE VEHICULAR



Presidencia Municipal de
Ixtlahuacán de los Membrillos
Calle Jardín # 2, C.P. 45260.



37676-23000



www.imembrillos.gob.mx
presidencia@imembrillos.gob.mx

ACTA DE ENTREGA-RECEPCIÓN

- ACTA DE ENTREGA-RECEPCIÓN SIENDO LAS 09:00 HRS. DEL DÍA 11 DE JUNIO DE 2024, SE REUNIERON, EL **C. ADALBERTO GARCIA GUDIÑO Y C. MELISSA SUSET VAZQUEZ FARIAS.**, CON EL OBJETO DE LLEVARA CABO LA ENTREGA RECEPCIÓN DE LOS TRABAJOS REALIZADOS AL AMPARO DEL CONTRATO DE PRESTACION DE SERVICIOS CELEBRADO ENTRE LAS PARTES, MISMO QUE SE DESCRIBE EN EL CUERPO DEL PRESENTE DOCUMENTO. DATOS RELEVANTES DEL CONTRATO:
Fecha de Celebración: 1 DE ENERO DEL 2024 Contratista: MELISSA SUSET VAZQUEZ FARIAS RFC VAFM990219SH6: DESCRIPCIÓN DE LOS TRABAJOS QUE SE RECIBEN EN EL MANTENIMIENTO Y REPARACION DE LO SIGUIENTE:
- **PATRULLA RANGER M-03 REPARACION DE MOTOR, CEPILLADO DE CABEZA, MONOBLOCK PISTONES, EMPAQUE DE CABEZA, ANILLO, VIELAS Y CIGUEÑAL.**
- **PATRULLA M -17, CHECAR RELEY 12V P/VENTILADOR, FALLO EN MOTOR, CARGA DE BATERIAS.**
- **PATRULLA M - 01 INSTALACION DE CODIGOS LUZ LED ROJA, AZUL PARTE DE LA CORAZA Y SIWCH, CABLEADO.**
- DELH AYUNTAMIENTO DEIXTLAHUACANDE LOS MEMBRILLOS, JALISCO. CON Estricto APEGO A LA NORMATIVIDAD INICIALMENTE INVOCADA, SE PROCEDE CON LA FORMALIZACIÓN DE LA RECEPCIÓN FÍSICA EN FORMA TOTAL DE LOS TRABAJOS. MISMO QUE SE CONCLUYÓ EN TIEMPO Y FORMA DE CONFORMIDAD CON LA RELACIÓN DE CONCEPTOS, CANTIDADES DE EVENTO Y PRECIOS UNITARIOS ESPECIFICADOS EN EL CONTRATO.

0300

ENTREGA



C. MELISSA SUSET VAZQUEZ FARIAS
PROVEDOR



IXTLAHUACÁN DE LOS MEMBRILLOS
2021 - 2024
GOBIERNO MUNICIPAL
HACIENDA PÚBLICA - ESTE
DOCUMENTO FORMA PARTE
DE LA CUENTA DETALLADA

RECIBIO

IXTLAHUACÁN DE LOS MEMBRILLOS
AYUNTAMIENTO
PARQUE VEHICULAR
PARQUE VEHICULAR



MUNICIPIO DE IXTLAHUACAN DE LOS MEMBRILLOS JALISCO

Manual de Contabilidad

III.1.2 MATERIALES Y SUMINISTROS

No.	CONCEPTO	DOCUMENTO FUENTE	PERIODICIDAD	REGISTRO			
				CONTABLE		PRESUPUESTARIO	
				CARGO	ABONO	CARGO	ABONO
1	a) Registro de materiales y suministros en almacén. Por el devengado por adquisición de materiales y suministros.	Factura, contrato, constancia de recepción de los bienes o documento equivalente.	Frecuente	1.1.5.1 Almacén de Materiales y Suministros de Consumo	2.1.1.2 Proveedores por Pagar a Corto Plazo	8.2.5 Presupuesto de Egresos Devengado	8.2.4 Presupuesto de Egresos Comprometido
2	Por la expedición de la cuenta por liquidar certificada para el pago de la adquisición de materiales y suministros.	Cuenta por Liquidar Certificada o documento equivalente.	Frecuente			8.2.6 Presupuesto de Egresos Ejercido	8.2.5 Presupuesto de Egresos Devengado
3	Por el pago por adquisición de materiales y suministros.	Cheque, ficha de depósito y/o transferencia bancaria.	Frecuente	2.1.1.2 Proveedores por Pagar a Corto Plazo	1.1.1.2 Bancos/ Tesorería	8.2.7 Presupuesto de Egresos Pagado	8.2.6 Presupuesto de Egresos Ejercido
4	Por la devolución de los materiales y suministros (antes del pago).	Tarjeta de salida de almacén o documento equivalente.	Eventual	2.1.1.2 Proveedores por Pagar a Corto Plazo	1.1.5.1 Almacén de Materiales y Suministros de Consumo	8.2.4 Presupuesto de Egresos Comprometido	8.2.5 Presupuesto de Egresos Devengado
5	Por la devolución de los materiales y suministros (después del pago).	Tarjeta de salida de almacén, nota de crédito o documento equivalente.	Eventual	1.1.2.3 Deudores Diversos por Cobrar a Corto Plazo	1.1.5.1 Almacén de Materiales y Suministros de Consumo	8.2.4 Presupuesto de Egresos Comprometido	8.2.5 Presupuesto de Egresos Devengado
6	Por la expedición de la Cuenta por Liquidar Certificada para el pago de la adquisición de materiales y suministros con nota de crédito.	Cuenta por Liquidar Certificada.	Eventual			8.2.5 Presupuesto de Egresos Devengado	8.2.6 Presupuesto de Egresos Ejercido
7	Por el pago por adquisición de materiales y suministros con nota de crédito.	Nota de crédito.	Eventual	2.1.1.2 Proveedores por Pagar a Corto Plazo	1.1.2.3 Deudores Diversos por Cobrar a Corto Plazo	8.2.6 Presupuesto de Egresos Ejercido	8.2.5 Presupuesto de Egresos Devengado
8	Por el cobro de la devolución de materiales y suministros (después del pago).	Cheque, ficha de depósito y/o transferencia bancaria.	Eventual	1.1.1.2 Bancos/ Tesorería	1.1.2.3 Deudores Diversos por Cobrar a Corto Plazo	8.2.7 Presupuesto de Egresos Pagado	8.2.6 Presupuesto de Egresos Ejercido
9	Por el consumo de materiales y suministros por el ente público.	Tarjeta de salida de almacén o documento equivalente.	Frecuente	5.1.2.1 Materiales de Administración, Emisión de Documentos y Artículos Oficiales o 5.1.2.2 Alimentos y Utensilios o 5.1.2.3 Materias Primas y Materiales de Producción y Comercialización o	1.1.5.1 Almacén de Materiales y Suministros de Consumo		



MUNICIPIO DE IXTLAHUACAN DE LOS MEMBRILLOS JALISCO

Manual de Contabilidad

III.1.2 MATERIALES Y SUMINISTROS

No.	CONCEPTO	DOCUMENTO FUENTE	PERIODICIDAD	REGISTRO			
				CONTABLE		PRESUPUESTARIO	
				CARGO	ABONO	CARGO	ABONO
10	b) Registro de materiales y suministros sin almacén Por el devengado por adquisición de materiales y suministros. ↔	Factura, contrato, constancia de recepción de los bienes o documento equivalente.	Frecuente	5.1.2.4 Materiales y Artículos de Construcción y de Reparación o 5.1.2.5 Productos Químicos, Farmacéuticos y de Laboratorio o 5.1.2.6 Combustibles, Lubricantes y Aditivos o 5.1.2.7 Vestuario, Blancos, Prendas de Protección y Artículos Deportivos o 5.1.2.8 Materiales y Suministros para Seguridad o 5.1.2.9 Herramientas Refacciones y Accesorios Menores 5.1.2.1 Materiales de Administración, Emisión de Documentos y Artículos Oficiales o 5.1.2.2 Alimentos y Utensilios o 5.1.2.3 Materias Primas y Materiales de Producción y Comercialización o 5.1.2.4 Materiales y Artículos de Construcción y de Reparación o	2.1.1.2 Proveedores por Pagar a Corto Plazo	8.2.5 Presupuesto de Egresos Devengado	8.2.4 Presupuesto de Egresos Comprometido



MUNICIPIO DE IXTLAHUACAN DE LOS MEMBRILLOS JALISCO

Manual de Contabilidad

III.1.2 MATERIALES Y SUMINISTROS

No.	CONCEPTO	DOCUMENTO FUENTE	PERIODICIDAD	REGISTRO			
				CONTABLE		PRESUPUESTARIO	
				CARGO	ABONO	CARGO	ABONO
				5.1.2.5 Productos Químicos, Farmacéuticos y de Laboratorio o			
				5.1.2.6 Combustibles, Lubricantes y Aditivos o			
				5.1.2.7 Vestuario, Blancos, Prendas de Protección y Artículos Deportivos o			
				5.1.2.8 Materiales y Suministros para Seguridad o			
				5.1.2.9 Herramientas Refacciones y Accesorios Menores			
11	Por la expedición de la cuenta por liquidar certificada para el pago de materiales y suministros.	Cuenta por liquidar certificada documento equivalente.	Frecuente			8.2.6 Presupuesto de Egresos Ejercido	8.2.5 Presupuesto de Egresos Devengado
12	Por el pago de la adquisición de materiales y suministros.	Cheque, ficha de depósito y/o transferencia bancaria.	Frecuente	2.1.1.2 Proveedores por Pagar a Corto Plazo	1.1.1.2 Bancos/ Tesorería	8.2.7 Presupuesto de Egresos Pagado	8.2.6 Presupuesto de Egresos Ejercido
13	Por la devolución de materiales y suministros (antes del pago).	Tarjeta de salida de almacén documento equivalente.	Eventual	2.1.1.2 Proveedores por Pagar a Corto Plazo	5.1.2.1 Materiales de Administración, Emisión de Documentos y Artículos Oficiales o	8.2.4 Presupuesto de Egresos Comprometido	8.2.5 Presupuesto de Egresos Devengado
					5.1.2.2 Alimentos y Utensilios o	8.2.5 Presupuesto de Egresos Devengado	8.2.6 Presupuesto de Egresos Ejercido
					5.1.2.3 Materias Primas y Materiales de Producción y Comercialización o		
					5.1.2.4 Materiales y Artículos de Construcción y de Reparación o		
					5.1.2.5 Productos Químicos, Farmacéuticos y de Laboratorio o		